

Faisons vivre la Ville ensemble !

ANNUAIRE des PROFESSIONNELS de votre QUOTIDIEN



Édition 2025

ville-petit-couronne.fr

PETIT
COURONNE



ÉDITO

Nous avons le plaisir de vous présenter la 3e édition de l'annuaire des professionnels du quotidien. Cet outil est un véritable pont entre les usagers et les acteurs du quotidien. Que vous soyez à la recherche d'un artisan, d'un service public, d'un commerçant, cet annuaire sera votre allié pour trouver rapidement le professionnel dont vous avez besoin. La 3e édition s'est enrichie de nouveaux partenaires comme les services publics et les prestataires spécialisés qui jouent un rôle essentiel dans votre quotidien. En centralisant les informations, nous souhaitons simplifier vos démarches, mais aussi valoriser le savoir-faire local.

En soutenant, les professionnels de notre quotidien au sein de notre ville, nous participons à la création d'un tissu économique solide et durable. De plus, en facilitant l'accès à des services de qualité, nous œuvrons pour le bien-être de tous. Chaque année, nous soutenons nos commerçants en organisant la Journée Nationale du Commerce de Proximité et de l'Artisanat pour valoriser leur savoir-faire mais aussi leur contribution à la cohésion sociale et au dynamisme économique local.

En 2024, la Ville a décroché un 2e sourire au Label National des Commerces de Proximité. Ces 2 sourires récompensent les efforts réalisés et le partenariat engagé pour animer la ville et mettre en valeur l'offre commerciale, afin d'améliorer votre qualité de vie. Que vous soyez habitant, salarié ou retraité, cet annuaire doit être un outil vivant et utile qui vous permettra de mieux connaître l'offre du territoire.

Bonne lecture.

Joël BIGOT

Maire de Petit-Couronne

SOMMAIRE

ALIMENTATION	p.4
AUTOMOBILE	p.6
BANQUE ET IMMOBILIER	p.10
BAR / TABAC RESTAURANT / HOTEL	p.11
BEAUTÉ	p.17
CRÈCHE ET MAM	p.20
ENTRETIEN ET DÉPANNAGE MAISON	p.22
SANTÉ	p.27
AUTRES COMMERCES	p.33
SERVICES PUBLICS	p.37
AUTO-ENTREPRENEURS	p.46

MAYA SUPERMARCHÉ

**Alimentation générale, fruits et légumes, point colis,
RIA transfert d'argent en ligne, service impression/photocopie**

Ouverture :

Lundi au jeudi : 8h30 à 23h
Vendredi au dimanche :
8h30 à minuit

Adresse :

1491, rue Aristide Briand

Tél : 07 83 85 63 51



O PATON D'OR

**Boulangerie, pâtisserie traditionnelle et orientale, formule
petit-déjeuner et midi, sandwiches à toute heure**

Ouverture :

Mardi au dimanche : 6h/20h
Fermé le lundi

Adresse :

1417, rue Aristide Briand

Tél : 09 82 69 10 75



LE FOURNIL COURONNAIS

**Boulangerie, pâtisserie, formule repas à emporter
(sandwichs, pizzas, box et boissons)**

Ouverture :

Lundi au vendredi :
6h30/19h30
Samedi : 7h/13h
Fermé le dimanche

Adresse :

60, rue de la Pierre d'Etat

Tél : 02 35 69 54 69



SUPERMARCHÉ COCCINELLE

**Alimentation générale, rôtisserie, dépôt de pain, espace détente,
gaz, point colis**

Ouverture :

Lundi au samedi : 8h/21h
Dimanche : 9h/19h

Adresse :

41, place Mendès-France

Tél : 02 35 69 62 36



Mail : lousapilly@orange.fr

SUPERMARCHÉ SPAR + LAVERIE + LOCKER MONDIAL RELAY

Alimentation générale, pain cuit sur place, produits ménagers et d'hygiène, point colis, point gaz
Laverie automatique de 9 à 20kg et sèche-linge en libre-service

Ouverture :

Lundi au samedi : 8h30/20h
 Dimanche : 9h/20h
 (21h en été)
 Livraison à domicile/drive

Adresse :

Place du Marché

Tél : 02 35 67 18 03



Site : magasins.spar.fr

GARAGE AFI AUTOMOBILE

Vidange, pneumatique, freinage, suspension, échappement, distribution, révision

Ouverture :

Mardi au vendredi :
 9h/12h et 13h/18h
 Samedi :
 9h/12h et 13h/17h

Adresse :

541, rue du 11 Novembre

Tél : 06 64 82 38 01
02 32 11 41 84



Site : afiautomobile.com

CARROSSERIE BAILLY

Carrosserie, peinture auto et moto, pare-brise

Ouverture :

Lundi au vendredi :
 9h/12h et 14h/19h30

Adresse :

348, rue Aristide Briand

Tél : 06 37 45 92 08



Mail : carrosserie-bailly@orange.fr

GARAGE AUTOMOBILE MG AUTO ONE

Mécanique, carrosserie, achat et vente de véhicules neufs ou d'occasions, pare-brise

Ouverture :

Lundi au samedi :
 9h/12h et 13h/18h

Adresse :

88, impasse Aglaée Drouard

Tél : 07 66 72 98 05



Mail : mgauto76@outlook.fr

GARAGE BAILLY

Agent Peugeot, entretien et réparation de véhicules toutes marques, vente de véhicules neufs et d'occasions, gestionnaire de flotte d'entreprise

Ouverture :

Lundi au vendredi :
8h/12h et 14h/18h30

Adresse :

348 B, rue Aristide Briand

Tél : 02 35 68 14 03



 **Mail :** bailly-garage@orange.fr

SEINE ' O PARE-BRISE

Réparation impact / Remplacement de vitrage auto, intervention à domicile ou sur le lieu de travail

Ouverture :

Mardi au samedi :
9h/12h et 14h/18h

Adresse :

9002, rue Joliot Curie

Tél : 09 88 30 92 32



 **Mail :** contact@seineoparebrise.fr

GARAGE BEAUPEL OUIN

Agent Peugeot, entretien et réparation de véhicules, carrosserie et vente de véhicules neufs et d'occasions, pare-brise

Ouverture :

Lundi au vendredi :
8h/12h et 14h/18h30
Samedi : 8h/12h

Adresse :

421, rue du 11 Novembre

Tél : 02 35 67 37 37



Mail : sarlgaragebeaupele.ouin@gmail.com

TECHNICONTROL 76

Contrôle technique : véhicules légers (VL) et poids lourds (PL) et visite pollution

Ouverture :

Lundi au jeudi :
8h/12h et 13h30/17h30,
Vendredi :
8h/12h et 13h30/16h30

Adresse :

10, rue de Johanne

Tél : 02 35 69 10 93



 **Site :** technicontrol76.fr

BANQUE POSTALE

Banque, assurance, épargne et financement (prêts)
Distributeur automatique 24h/24 et 7j/7

Ouverture :
Mardi au vendredi :
9h/12h et 14h/17h30
Samedi : 9h/12h

Adresse :
Rue de la Pierre d'Etat



JULIA IMMOBILIER

Agence immobilière ouvert depuis 2004 : transactions immobilières, adhérent FNAIM et rouen-immobilier.com

Ouverture :
Lundi : 14h/19h
Mardi au vendredi :
9h30/12h15 et 14h/19h
Samedi : 9h30/12h15

Adresse :
1431, rue Aristide Briand

Tél : 02 32 11 06 82



Site : julia-immobilier.com

CAISSE D'ÉPARGNE

Agence bancaire, assurance, épargne et financement (prêts)
Distributeur automatique 24h/24 et 7j/7

Ouverture :
Avec ou sans rendez-vous :
Mardi au vendredi :
9h/12h30
Samedi : 9h15/12h30
Sur rendez-vous : Lundi au
vendredi : 13h45/18h

Adresse :
2, Avenue François Mitterrand

Tél : 02 35 88 82 53



Mail : ag214@cen.caisse-epargne.fr

ACE HÔTEL

Hôtel 3 étoiles : 70 chambres, chambre avec salle de bain séparée (accès PMR), wifi très haut débit, parking privé et gratuit

Ouverture :
7j/7 et 24h/24

Adresse :
75, Av. de la Mare Sansouire

Tél : 02 79 49 00 49



Site : ace-hotel-rouen.com
Mail : rouen@acehotel.com

IL RISTORANTE

Restaurant cuisine italienne, espaces privés / séminaires
Produits italiens, vin et épicerie fine, traiteur, click and collect

Ouverture :

7j/7 de 11h30/14h30 et
 18h30/22h

Vendredi et samedi ouvert le
 soir jusqu'à 22h30



Ouverture avant les concerts
 au Zénith de 18h30 à 22h45

Adresse :

Parc WE HUB, 75, rue de la
 Mare Sansouire

Tél : 02 59 58 01 77



  Site : www.ilristorante.fr

LA MARCOTTE BAR SNACK

Espace restauration (sur place ou à emporter).

Possibilité de réserver. Bar, terrasse, espace de jeux pour enfants.
Concerts et événements culturels. Possibilité de privatiser l'espace
restauration et le foodtruck.

Ouverture :

déjeuner : 11h30/13h30

bar : lundi au samedi de
 10h/18h

Adresse :

72, rue Aristide Briand
 Poste de garde de l'ancienne
 raffinerie
 (Entrée Boulevard Sonopa)

Tél : 06 79 05 05 30



   Site : lamarcotte.fr

L'ARISTIDE

Restaurant cuisine traditionnelle, terrasse et barbecue
(d'avril à septembre)

Ouverture :

Lundi au vendredi :
 11h30/14h30

Possibilité de réserver le
 week-end et en soirée à
 partir de 25 personnes
 Plats à emporter
 le 24 décembre

Adresse :

731, rue Aristide Briand

Tél : 02 35 67 75 14





LE CORNEILLE

Bar-tabac, presse, jeux de grattage, timbres fiscaux et amendes,
FDJ, PMU

Ouverture :

Lundi au vendredi : 6h30/20h

Samedi : 7h/20h

Dimanche : 8h/14h

Adresse :

1453, rue Aristide Briand



LE JEAN BART

Bar-Tabac, presse, timbres amendes, timbres fiscaux, timbres postaux, paiement de proximité (impôts, factures d'eau.)
Tickets Astuce et rechargement compte NICKEL, FDJ

Ouverture :

Lundi au vendredi :
6h30/19h30
Samedi : 8h/19h30

Adresse :

571, rue Aristide Briand

Tél : 02 35 69 68 01



LE 607

Restauration rapide (pizzeria/sandwicherie/tacos/burger...) ,
sur place ou vente à emporter, livraison à domicile possible

Ouverture :

Ouvert 7j/7 même les jours
fériés : 11h/14h30 et 18h/23h
Vendredi : 18h/23h

Adresse :

1565, rue Aristide Briand

Tél : 02 35 68 02 74



  Site : www.le607.com

LE PRIMEUR COURONNAIS Ô GARDEN BRUNCH

Petite restauration, brunch, smoothies et ventes de légumes

Ouverture :

Mardi au dimanche : 9h/19h
Fermé le lundi

Adresse :

115, place du Marché

Tél : 09 82 35 06 51



NINKASI

Bar à bières, restaurant, salle de spectacle, animation musicale,
ventes à emporter, livraison à domicile.

Ouverture :

Lundi au mercredi : 9h/23h
Jeudi au samedi : 9h/00h30
Dimanche : 16h/23h
Restaurant non-stop du
dimanche au mercredi :
11h30/22h30
Jeudi au samedi : 11h30/23h30
Happy Hours tous les jours
de 17h à 20h

Adresse : Parc We Hub, 75, Rue de la Mare Sansouire

Tél : 02 76 78 74 74



  Mail : rouen.madrillet@ninkasi.fr
Site : www.ninkasi.fr

PLANET'S FOOD

Restauration rapide (pizzeria, sandwicherie ...), vente à emporter, livraison à domicile à partir de 18h

Ouverture :

Lundi au jeudi et samedi et dimanche : 11h/14h30 et 17h30/23h
Vendredi : 17h30/22h30

Adresse :

3, rue Saint-Etienne
(Place du Marché)



Site : planetsfood.com

Tél : 09 65 38 52 23

ART ET STYLE COIFFURE

Coiffure mixte et enfant sur rendez-vous

Ouverture :

Mardi au jeudi : 9h/12h et 14h/18h30
Vendredi : 9h/19h
Samedi : 9h/16h

Adresse :

1448, rue Aristide Briand



Tél : 02 35 67 51 50

SENSEI SUSHI

Restaurant de sushi et poké bowl à consommer sur place ou à emporter, livraison gratuite sur un rayon de 8km

Ouverture :

Mardi au jeudi : 11h/14h30 et 18h/22h
Vendredi : 17h30/22h30
Samedi : 11h/14h30 et 18h/22h30
Dimanche uniquement le soir : 18h/22h30

Adresse :

20, rue de la Pierre d'Etat
(place du Marché)



Site : petit-couronne.senseisushi.fr

Tél : 09 87 09 95 62

CÉDRIC COIFFURE

Coiffure mixte, barbier tribal et coiffure tribale avec ou sans rendez-vous, exposition de peintures

Ouverture :

Mardi au vendredi : 8h30/12h et 14h/19h, jusqu'à 20h sur rendez-vous
Samedi : 8h/17h

Adresse :

1048, rue Aristide Briand



Tél : 02 35 68 15 65

DÉLIRES DE FEMME

Institut de beauté et de bien-être pour elle et lui
Soin du corps, ongles, solarium, fish-pédicure, épilation, blanchiment des dents, head SPA, extension de cils

Ouverture :
Sur rendez-vous
 Mardi au vendredi:
 9h15/12h et 14h/19h
 Samedi de 9h/16h
 le midi à la demande

Adresse :
 40, Place Mendès-France

Tél : 02 76 01 81 52



Site : delires.de.femmes.fr

LILY ZEN INSTITUT

Institut de beauté, solarium, soin du visage et du corps, beauté mains et pieds, maquillage, épilation lumière pulsée, produits cosmétiques...

Ouverture :
 Lundi, mardi, jeudi, vendredi :
 9h30/19h,
 Samedi : 9h/15h30
 Sur rendez-vous entre
 12h et 14h
 Fermé le mercredi

Adresse :
 1432, rue Aristide Briand

Tél : 02 35 69 76 57



LIBER'TIF

Coiffeur pour homme et enfant, barbier

Ouverture :
 Mardi au dimanche :
 6h/20h sans rendez-vous
 fermé le lundi
 Samedi : 9h30/19h

Adresse :
 117, rue de la Pierre d'Etat
 (place du Marché)



SANDRINE COIFFURE

Coiffure mixte et enfant

Ouverture :
 Lundi au mercredi : 9h/12h et
 14h/19h
 Jeudi : 9h/12h
 Vendredi : 9h/19h30
 Samedi : 9h/16h
 (possibilité de journée continue mardi
 et jeudi sur demande)

Adresse :
 36, place Mendès-France

Tél : 02 32 11 75 18



SEB'CRÉATIF

Coiffeur homme et enfant, barbier pour homme

Ouverture :

Mardi au vendredi : 9h/12h
et 14h/19h

Samedi : 8h30/17h

Adresse :

1465, rue Aristide Briand



Tél : 02 32 11 34 13

LA MAISON DE LA PETITE ENFANCE

Gérée par la Ville, la MPE accueille les enfants de 2 mois 1/2 jusqu'à leur scolarisation. Elle dispose d'une capacité de 35 places. Les enfants sont encadrés par une équipe pluridisciplinaire de professionnelles qualifiées.

Ouverture :

Lundi au vendredi : 7h30/19h
sans interruption

Adresse :

200, rue Pierre Corneille



Tél : 02 32 11 64 90

Mail : petite.enfance@ville-petit-couronne.fr

CRÈCHE PEOPLE & BABY : AM STRAM GRAM

Micro-crèche d'entreprises. Réservations avec un numéro de Siret. Capacité d'accueil : 10 enfants de 2 mois 1/2 à 3 ans. Espace extérieur, alimentation bio et responsable, sensibilisation aux langues étrangères (anglais), ateliers signes, recycl'tout, zen et cours de yoga pour les futures et jeunes mamans

Ouverture :

Lundi au vendredi : 8h/19h
Fermé le samedi et dimanche

Adresse :

75, Rue de la Mare Sansoure

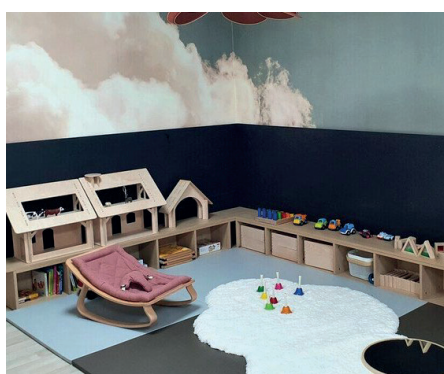

Site : www.people-and-baby.com
Mail : creche.amstramgram@people-and-baby.com

Tél : 02 85 73 16 38

MAM «AU FIL DU TEMPS»

Gérée par une équipe de 3 assistantes maternelles et 1 assistant maternel. Capacité d'accueil : 16 enfants de 0 à 3 ans (jusqu'à la scolarisation). Activités : musique, yoga, médiation animale, conte animé, motricité, intervenant en anglais et langue des signes, sorties pédagogiques. Les repas sont préparés comme à la maison.

Ouverture :

Lundi au vendredi :
7h30/18h30

Adresse :

86d, rue Pierre Corneille



Tél : 07 68 28 40 08

Mail : aufildutempsmam@gmail.com

MAM «LES COPAINS D'ABORD»

Gérée par une équipe de 3 assistantes maternelles, la MAM accueille les enfants de la naissance à 4 ans. Capacité d'accueil : 12 enfants. Les repas sont fournis par les familles

Activités : pâtisseries, peinture, éveil-sensoriel musical,...

Ouverture :

Lundi au vendredi : 7h45/18h

Adresse :

90, rue Victor Schoelcher

Tél : 06 65 78 05 91

06 16 42 37 44

07 63 72 53 35



Mail : lescopainsdabord76140@gmail.com

BATHYMO CONFORT

Rénovation ext/int , maçonnerie, carrelage, aménagement extérieur, ravalement de façade et isolation ext/int

Ouverture :

Lundi au jeudi :

9h/12h et 13h30/17h30

Vendredi : 9h à 12h

Adresse :

541, rue du 11 Novembre

Tél : 06 64 82 38 01



Site : bathymo-confort.com
Mail : contact@bathymo-confort.com

AEC NORMANDIE PLOMBERIE

Plomberie, chauffage, création de salle de bain, adoucisseur d'eau, sanitaire, devis gratuit

Ouverture :

Lundi au vendredi : 8h/19h

Adresse :

36, place Watteau



Mail : contact@aecnormandieplomberie.fr

Tél : 07 89 39 90 02

CEMATECH

Isolation thermique par l'extérieur, mise en place de ventilation mécanique contrôlée, remplacement de menuiseries et système de chauffage. Entretien de chaudière de ventilation, plomberie et réfection de façade

Ouverture :

Lundi au vendredi : 8h30/12h
et 13h/17h

Adresse :

1683, rue Aristide Briand

Tél : 07 77 36 22 95



Site : www.cematech.fr
Mail : cgoktas@cematech.fr

CHEVAL'GAZ

Plomberie, chauffage, rénovation et création de salle de bain, dépannage, hors contrat d'entretien chaudière, plancher chauffant, dépannage 7j/7

Ouverture :

Lundi au vendredi : 9h/12h et 14h/18h
Samedi : 9h/12h

Adresse :

1709, rue Aristide Briand

Tél : 02 76 28 43 35
06 18 88 48 79



Site : chevalgaz.fr
Mail : contact@chevalgaz.fr

EFFIDIAG

Diagnostic immobilier pour particuliers et professionnels (amiante, plomb, électricité, gaz...), DPE, PPPT, DTG, DPE Collectif

Ouverture :

Lundi au vendredi : 8h/12h et 13h/18h

Adresse :

1241, rue Aristide Briand

Tél : 02 76 00 47 62



Site : effdiagservice.com
Mail : contact@effdiagservice.com

DÉPANNAGE MULTI SERVICES

Dépannage et vente de petit et gros électroménager toutes marques, dépannage et rénovation en plomberie et électricité, devis gratuit / déplacement à domicile

Ouverture :

Mardi au vendredi : 9h/12h et 14h/19h
Samedi : 9h/12h

Adresse :

80, rue Général Leclerc

Tél : 02 35 67 30 96



Mail : dms.blotphilippe@orange.fr

HARMONIE RÉNOVATION

Rénovation, extension, menuiserie, isolation, ravalement, couverture, pompe à chaleur, VMC. Aménagement intérieur/ extérieur

Adresse :

700, rue de la Pierre d'État

Tél : 09 53 76 32 01



Mail : contact@harmonie-renovation.fr

LUSO DESIGN

Agencement intérieur, déco, conseil (cuisine, meuble de salle de bain, meuble en tous genres). Sur rendez-vous

Adresse :
90, rue de la Pierre d'Etat



Tél : 06 76 09 90 81

Mail : contact@lusodesign.fr

AMBULANCE ANQUETIL

Ambulance, assistance couronnaise, transport sanitaire

Ouverture :
7j/7 et 24h/24

Adresse :
575, rue du Pommeret



Tél : 02 35 67 67 01

Mail : anquetilambulances7627@gmail.com

SARL RÉNOVATION 76

Rénovation ext/int, isolation int/ext, ravalement de façade, carrelage, parquet

Ouverture :
Lundi au vendredi :
9h/12h et 14h/18h

Adresse :
94, rue Thomas Corneille



Tél : 06 41 38 92 06

Mail : renovation-76@outlook.fr

CABINET DE KINÉSITHÉRAPIE ET OSTHÉOPATIE

François Ribeyre, Boris Marche : kinésithérapie, ostéopathie, fasciathérapie (thérapie vertébrale), rééducation fonctionnelle et respiratoire, kinésithérapie du sport et respiratoire

Consultation :
Lundi au vendredi
(sur rendez-vous) : 8h30/19h

Adresse :
110, rue de la Pierre d'Etat



Tél : 02 35 68 14 26

CABINET INFIRMIÈRES

Valérie De Sousa et ses collaboratrices. Infirmières diplômées d'État-Formation en chimiothérapie. Soins à domicile et au cabinet.

Permanences au cabinet :

(sans rendez-vous) Lundi, mercredi, vendredi : 8h30/9h15

(sur rendez-vous) Lundi au samedi : 18h30/18h45,



Tél : 02 35 68 17 44
(Transfert d'appel)

LA CENTRALE AMBULANCE

Transport sanitaire, VSL, ambulance

Ouverture :

7j/7 et 24h/24

Adresse :

1420, rue Aristide Briand

Tél : 02 35 67 83 03
(Transfert d'appel)



Mail : lacentrale.ambulances@gmail.fr

CABINET INFIRMIÈRES

Catherine Bordet, Paola Confai et Dia Fatimata

Consultation et soin à domicile 7j/7 sur rendez-vous

Permanences au cabinet :

Tous les matins : 10h30/11h sur rendez-vous

Adresse :

1690, rue Aristide Briand



Tél : 02 35 67 08 00

ORTHOPHONISTES

Orthophonistes :

- Léa Ponchard

Tél : 07 66 38 66 16

Mail : lponchard.

orthophoniste@outlook.com

- Sarah Przedborski

Tél : 07 45 28 95 87

Mail : sarah.prz.ortho@outlook.com

- Célia Moreno

Tél : 06 26 19 94 84

Mail : celia.moreno@outlook.fr

Consultation :

Sur rendez-vous du lundi au vendredi, il est possible de s'inscrire sur liste d'attente via : perfactive.fr/rdv

Adresse :

1, place Mendès-France



ORTHOPHONISTE

Lenaïg Gadon : orthophoniste conventionnée, rééducation des troubles du langage, de la communication écrite et orale, médiation animale

Consultation :

Lundi, mardi, mercredi,
Vendredi : uniquement sur rendez-vous

Adresse :

111, rue Pierre Corneille



Tél : 06 34 10 12 05

PHARMACIE ARISTIDE BRIAND

Pharmaciennes : Sophie Assire, Perrine Mullie
Pharmacie, parapharmacie, orthopédie, téléconsultation, vaccinations, test antigénique, test angine, réservation médicaments en ligne, test infection urinaire sur rendez-vous via Doctolib

Ouverture :

Lundi au vendredi : 9h/12h30
et 14h/19h30
Samedi : 9h/12h30 et 14h/16h

Adresse :

1027, rue Aristide Briand



Site : pcmad.fr/pharmacie-aristide-briand
f **i** **Mail** : pharma.abriand@orange.fr

Tél : 02 35 68 10 14

PÉDICURE PODOLOGUE

Caroline Prével : pédicurie, semelle orthopédique, examen clinique par système d'analyse Zébris, semelle réalisée le jour même de la consultation, podologie du sport, arthroplastie d'orteils, semelle 3D et laser pour traiter les pathologies tendineuses et également les verrues

Consultation :

Lundi au samedi
possibilité de pédicurie
à domicile (sur rendez-vous)

Adresse :

110, rue de la Pierre d'Etat

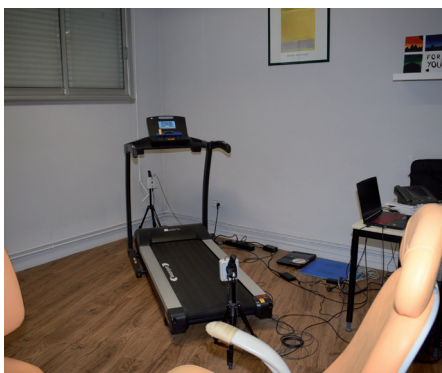

Tél : 02 35 69 37 81

PHARMACIE DAQUAY

Pharmacien : Jean-Philippe Daquay
Pharmacie, parapharmacie, matériel médical (livraison à domicile), orthopédie (de série ou sur mesure), homéopathie, maintien à domicile, produits vétérinaires, test angine, test antigéniques, vaccination pour adultes, téléconsultation

Ouverture :

Lundi au vendredi :
9h/12h30 et 14h/19h15
Samedi : 9h/12h30

Adresse :

806, rue John Fitzgerald Kennedy



f **Site** : pharmaciedaquay.fr
Mail : pharmacie-daquay@orange.fr

Tél : 02 35 68 78 83

PSYCHOLOGUE

Aline Breton : psychologue, troubles du spectre de l'autisme, inclusion scolaire, gestion des émotions, communication, autonomie, guidance parentale

Consultation (sur rendez-vous) :

Lundi, mardi, jeudi et vendredi

Adresse :

111, rue Pierre Corneille

**Tél : 06 68 26 67 46
ou Doctolib**



Mail : aline.breton19@gmail.com

BASIC-FIT

Salle de sport Fitness et musculation aménagée sur 3 étages. Plus de 1000 m2 d'espace d'entraînement, elle offre également une grande variété d'équipements (zone musculation, cardio, poids libres, fonctionnelle, d'étirement, cyclisme virtuel, fauteuils massants) et de séances d'entraînement vidéo.

Ouverture :

Lundi au vendredi : 6h/22h30
Samedi au dimanche : 9h/19h

Adresse :

200, rue de la Mare Sansoure



Site : www.basic-fit.fr

PSYCHOLOGUE / PSYCHOTHÉRAPEUTE

Sherazade Filali : consultation enfants, adolescents et adultes, thérapie de couple et familiale, bilan psychologique

Consultation (sur rendez-vous) :

Lundi et vendredi : 9h/19h
Mardi et jeudi : 9h/16h
Mercredi : 13h15/19h
Samedi : 9h/14h15

Adresse :

189, rue Guy de Maupassant

Tél : 07 63 31 88 68



Site : sherazadefilalipsychologue.wordpress.com

Mail : sherazade.filali.psychologue@gmail.fr

BRODERIE FOLLIN

Broderie à l'unité et en série, création de logos pour professionnels, associations, club sportifs et particuliers

Ouverture :

Lundi au jeudi : 9h/18h
Vendredi : 9h/12h

Adresse :

224, rue Winston Churchill

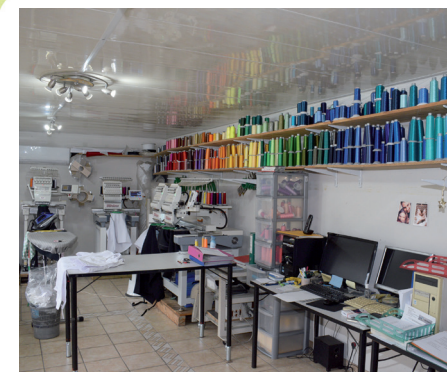

Site : atelierdebroderie-follin.fr

Mail : madamecatherinefollin@bbox.fr

DRESS'COLLECT

Boutique associative de vêtements, chaussures, linge de maison d'occasion en très bon état, service de repassage et de retouche, organisation d'ateliers pour créer du lien social

Ouverture :

Lundi et mercredi : 14h/17h30
Mardi, jeudi et vendredi :
9h/12h et 14h/17h30

Adresse :

928, rue Pierre Corneille



   Mail : dresscollectpt@gmail.com

LA MARCOTTE RESSOURCERIE ET CONCIERGERIE

Ressourcerie : «la seconde main»

Conciergerie : «pour vous servir»

Ateliers bois avec des palettes de bois recyclées pour mobilier de jardin, composteurs,...

Entretien espace vert sur devis

Ouverture :

Mardi au samedi : 10h/18h

Adresse :

72, rue Aristide Briand
Poste de garde de l'ancienne raffinerie (Entrée Boulevard Sonopa)

Tél : 06 79 05 05 30



   Mail : contact@lamarcotte.fr

ESPACE FLEURS

Fleuriste, compositions florales, objets décoratifs. Pour toutes occasions et livraison à domicile.

Ouverture :

Mardi au jeudi :
9h/12h30 et 15h/19h
Vendredi :
9h/12h30 et 15h/19h30
Samedi :
9h/12h30 et 14h30/19h30
Dimanche : 9h/13h

Adresse :

1233, rue Aristide Briand



Tél : 02 79 90 12 51

NAS PRESTA TAXI-VTC

Transport à la personne courte et longue distance, transport de groupe possible (8 personnes) si besoin, possibilité de plusieurs véhicules pour un plus grand nombre de personnes, navette aéroport, cérémonie, tous types de transport à la personne

Horaires :

7j/7 et 24h/24

Adresse :

660, rue de la Pierre d'Etat

Tél : 06 59 33 53 59



TAXI MR GRANDVALET

Tous types de transport à la personne. Taxi conventionné
Navette aéroport/gare/médical.
4 places clients

Horaires :
 7j/7 et 24h/24 (sur réservation
 pour les horaires de nuit)

Adresse :
 14, rue Olympe de Couges
 76380 Canteleu

Tél : 07 66 68 62 23



TAXI ZIANI

Services proposés : transports de malades assis, liaison vers gares et aéroports. Taxi conventionné. Toutes distances.
6 places clients
Grande disponibilité.

Horaires :
 7h/20h du lundi au vendredi

Adresse :
 22, rue Renée Maisonneuve
 76350 Oissel

Tél : 07 56 82 46 34



Mail : taxiziani@yahoo.fr

MAIRIE DE PETIT-COURONNE

C'est un établissement où vous pourrez effectuer vos démarches liées à l'état-civil, à l'urbanisme et aux locations de salles.

Ouverture : Lundi au vendredi : 8h30/12h30 et 13h30/18h



f Site : ville-petit-couronne.fr Mail : contact@ville-petit-couronne.fr

Tél : 02 32 11 48 48

Adresse : Place de la Libération

SERVICE DES SPORTS ET DE LA VIE ASSOCIATIVE

C'est un service municipal qui a pour mission d'accompagner les associations dans leurs démarches. Son objectif est également de proposer un programme d'activités physiques et sportives pour tous.

Ouverture :

Lundi au vendredi : 9h/12h et 14h/17h

Adresse :

Rue de la Pierre Naudin



Mail : secretariat-sport@ville-petit-couronne.fr

Tél : 02 35 18 42 40

ESPACE INFO SENIORS

C'est un lieu d'écoute dédié aux personnes âgées et à leur famille ainsi qu'aux professionnels intervenant auprès des seniors. Son objectif : accueillir, informer et orienter les personnes vers les partenaires.

Permanences de partenaires :

Présence verte, Scop Services, AMAPA/AVEC.

Ouverture :

Lundi au jeudi : 14h30/17h

Adresse :

2, rue Saint-Étienne



Mail : referent-seniors@ville-petit-couronne.fr

Tél : 02 35 69 41 97
09 64 46 31 06

CENTRE MÉDICO-SOCIAL

Le CMS est un service public départemental ouvert à tous dédié à la prévention médicale et d'éducation à la santé. Lieu d'écoute et de soutien pour toutes les personnes rencontrant des difficultés personnelles ou familiales, il abrite la Protection Maternelle Infantile (PMI), un service social sur rendez-vous et propose notamment des séances de vaccinations gratuites pour les enfants de plus de 6 ans et les adultes.

Des professionnels interviennent sur rendez-vous pour la parentalité, les personnes âgées en perte d'autonomie, les situations de handicap, l'emploi, la réinsertion,...

Ouverture : Lundi au vendredi : 8h30/12h15 et 13h15/17h



Tél : 02 32 11 44 66

Adresse : 658, rue Aristide Briand

LE SILLON

Le Sillon est une salle de spectacles qui dispose d'une billetterie. Il propose une saison culturelle riche et variée et l'Archifête. La culture est accessible à tous à travers des spectacles de danse, de marionnettes et de théâtre. Cet espace est aussi ouvert à la location pour les partenaires, les associations, les entreprises et les particuliers.

Ouverture du guichet de la billetterie : Mercredi : 15h/17h



 Mail : Lesillon@ville-petit-couronne.fr

Tél : 02 35 69 12 13 / 02 32 11 48 48 (locations de salles)

Adresse : Rue Winston Churchill

LA MAISON DE LA SOLIDARITÉ (CCAS)

Le CCAS (Centre Communal d'Action Sociale) regroupe plusieurs services à la population : le service social, le service logement, la Résidence Autonomie « les Couronniers » et met à disposition des permanences de partenaires (planning familial, médiation familiale, conseiller numérique, Act'emploi, ...)
Son rôle est d'accompagner et soutenir au quotidien les plus vulnérables (personnes âgées, personnes en situation de handicap, en grande précarité et en difficulté afin de lutter contre l'exclusion, réduire les inégalités et faciliter l'accès aux droits.

Ouverture : Lundi au vendredi : 8h30/12h et 13h30/17h30



Tél : 02 32 11 64 70

Adresse : 160, rue du Général Leclerc

LE CENTRE DES TOURELLES

C'est un lieu pour effectuer vos démarches dans le domaine de l'éducation, le périscolaire, la restauration scolaire et les accueils de loisirs. Il abrite également la médiathèque municipale Louis Aragon.

Ouverture :

Lundi au vendredi :
8h30/12h et 13h30/17h30

Adresse :

1, avenue François Mitterrand

Tél : 02 32 11 57 00



Mail : accueil.tourellesville-petit-couronne.fr

POLICE MUNICIPALE

La Police Municipale assure le bon ordre, la sûreté, la sécurité et la salubrité publics.

Un répondeur téléphonique permet de laisser des messages en dehors des horaires d'ouverture du service (10h/22h)

Si besoin, Police nationale : 17

Adresse :

Château des Tourelles
Rue Aristide Briand

Tél : 02 35 69 26 26



Mail : policemairie@ville-petit-couronne.fr

LA MÉDIATHÈQUE LOUIS ARAGON

C'est un établissement culturel et un lieu de vie et de rencontres qui met à la disposition du public l'accès à l'information, la documentation, aux livres, BD, DVD et jeux de société

Ouverture :

Mardi : 14h/18h15
Mercredi et vendredi :
10h/12h30 et 14h/17h45
Samedi : 10h/12h30 et
14h/16h45
Fermée le lundi et jeudi
Horaires d'été et d'hiver :
ville-petit-couronne.fr

Tél : 02 32 11 57 03



Mail : mediatheque@ville-petit-couronne.fr

L'ARCHIPEL

C'est une piscine municipale gérée en délégation de service public. Elle offre 2 bassins intérieurs, des installations ludiques ou balnéo-détente et des espaces jeux. Points forts : bassin sportif de 25m, bassin moyen, lagune de jeux et pentaglist.

Ouverture :

Lundi au vendredi : 12h/14h
et 17h/20h sauf mercredi :
12h/20h
Samedi : 10h30/13h30 et
14h30/18h30
Dimanche et jours fériés :
9h/13h30 et 14h30/18h30

Adresse :

Rue de la Pierre Naudin

Tél : 02 35 18 42 42



Site : www.piscinelarchipel.com

MA MÉTROPOLE

La Métropole qui vous propose un interlocuteur unique pour répondre à vos questions concernant les compétences suivantes : déplacements, eau et assainissement, déchets, éclairage public, voirie ...

Adresse :

Le 108
108 allée François Mitterrand,
76000 Rouen



Site : <https://mrn.metropole-rouen-normandie.fr/ma-metropole>



Tél : 0 800 021 021
(numéro gratuit d'un poste fixe)
24h/24 et 7j/7

LA POSTE

C'est un établissement public qui propose un service universel postal et bancaire, de transport et distribution de la presse. Envoi des colis, services postaux, bancaires et opérateur de téléphonie mobile.

Ouverture :

Mardi au vendredi : 9h/12h
et 14h/17h30
Samedi : 9h/12h
Fermée le lundi, jeudi et dimanche

Adresse :

Rue de la Pierre d'État



CONSERVATOIRE DE MUSIQUE & DANSE DE GRAND-COURONNE & PETIT-COURONNE

Il propose 40 disciplines musicales et chorégraphiques - du luth à la guitare électrique et aux musiques actuelles, de la danse classique à la danse hip-hop. Il dispose de 2 lieux d'enseignements, l'un à Petit-Couronne et l'autre à Grand-Couronne et d'un parc instrumental disponible à la location.

Ouverture : Lundi au jeudi : 17h/19h



Site : www.conservatoire-gcpg.net Mail : contact@conservatoire-gcpc.net

Tél : 02 35 69 14 49

Adresse : Rue du Général Leclerc

COIFFURE

VIRGINIE COIFFURE

Virginie Hauguel : coiffure à domicile. Tél : 06 50 60 59 98

FINANCES

LINDA AMARA

Courtier en prêts immobiliers, regroupements de crédits et assurances.
Tél : 02 79 09 00 00 / 06 67 00 61 08
Mail : l.amara@lacentralededefinancement.fr

ANIMAUX

BOUCLE AU POIL

Clémence Colin : éducation et comportement canin, garde à domicile chiens et chats.
Tél : 07 77 91 64 65 Mail : contact@boucleaupoil.fr
Site : www.boucleaupoil.fr

PÂTISSERIE

0% DOUCEURS DE NATH

Nathalie Provost : Pâtisserie à faible indice glycémique
Adresse : Rue Vila Verde
Mail : odouceursdenath@gmail.com Tél : 06 69 14 22 60

ENTRETIEN ET DÉPANNAGE MAISON

BA.MTSERVICES

ADE Bruno : Tous types de petits travaux (électricité, peinture, pose de parquet, montage meuble, plomberie...)
Tél : 06 61 33 26 73 Mail : ba.mtservices@gmail.com

DIVERS

CORZÉAME RÉFLEXOLOGIE

Audrey Compere : Réflexologie, Intervient à domicile
Mail : corzeame.reflexologie@gmail.com

ÉCLAT D'ÂMES COACHING

Sabrina Angèle : Coaching professionnel et personnel - spécialisée en neurodivergences ainsi qu'en transitions et reconversions professionnelles.
Adresse : 180 rue du Bel Air - Maison 5
Mail : eclatdamescoaching@gmail.com Tél : 07 61 06 71 74
Site : eclatdamescoaching.fr

ECOTRIBA

Joseph Mushyandi : déchets de batteries
Adresse : 103 rue Guy de Maupassant
Tél : 06 29 60 99 58 Mail : josephmushyandi@gmail.com

ENJOY NORMANDIE

Camille Delos : Location de matériel évènementiel et de prestations pour particuliers et entreprises.
Adresse : 400 rue du Rouvre
Tél : 06 28 46 65 71 Mail : camille@enjoy-normandie.fr
Site : www.enjoy-normandie.fr

MANAGE & KIFF

Cindy Labaume : Conseil, accompagnement, formation en management
Adresse : 254 rue Vila Verde
Tél : 07 77 16 31 64 Mail : cindy.labaume@outlook.fr

NATHALIE PRESOIR

Bilan de compétences/développement personnel
Adresse : 96 rue Jacques Brel
Tél : 06 32 12 01 05 Mail : npressoir@yahoo.fr
Site : www.nathaliepressoir.com

TRI ET MOI

Émilie Lecoq : home organisation/géobiologie/Fen shui
Mail : emilie@trietmoi.com

Mairie de Petit-Couronne

Place de la Libération - 76650 Petit-Couronne

Direction du Développement Économique et Commercial

Tél. 02 32 11 48 48

Mail : contact@ville-petit-couronne.fr

ville-petit-couronne.fr

